



**COMERCIALIZACION**

**DEL**

**GANADO VACUNO**

**CATEDRA PRODUCCION DE BOVINOS DE CARNE**

# CARAVANA OFICIAL

## FRENTE Caravana Tarjeta

País de Origen

Nº de Manejo

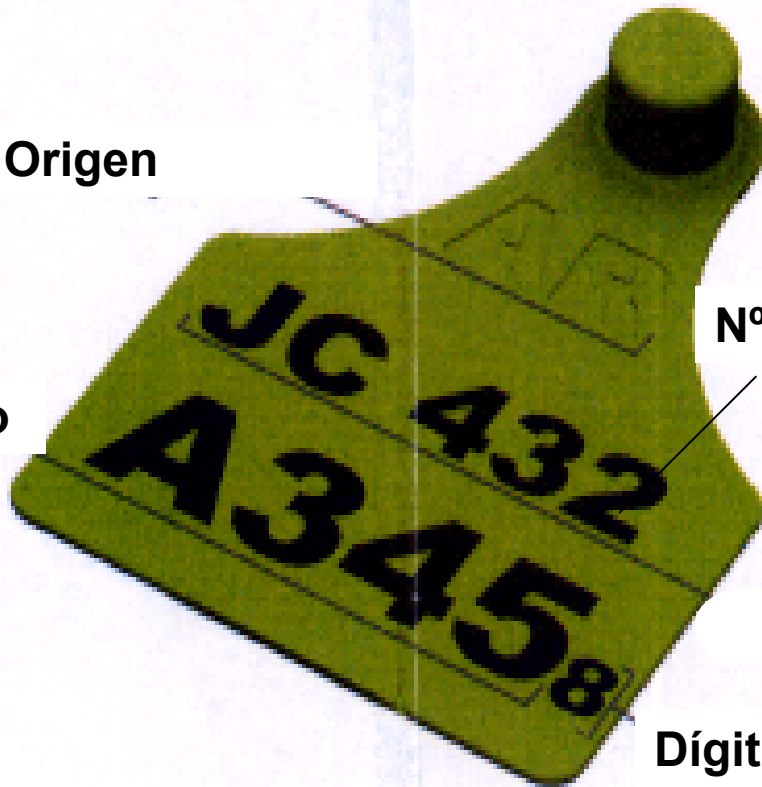

Nº de CUIG

Dígito verificador

## FRENTE Caravana Botón

Nº de Manejo



# CARAVANA OFICIAL

## DORSO Caravana Tarjeta

## DORSO Caravana Botón (Macho)

Marca y fecha de  
producción

Nº de  
impresor

Fecha de impresión

Numero de  
RENSPA

Rango  
impreso



# COLORES DE LAS CARAVANAS

**LAS CARAVANAS PODRÁN SER DE COLOR AMARILLO, VERDE, CELESTE O ROJO.**

- **Las caravanas de color amarillo corresponden a animales dentro de la zona de vacunación contra Fiebre Aftosa.**
- **Las caravanas de color verde corresponden a animales en zonas sin vacunación contra Fiebre Aftosa.**
- **Las caravanas de color celeste corresponden a animales reidentificados.**
- **Las caravanas de color rojo corresponden a animales importados.**

# CONDICIONES MINIMAS PARA EL TRANSPORTE DE ANIMALES

- CARAVANA OFICIAL
- DOCUMENTO PARA EL TRANSITO DE ANIMALES (DTA)
- GUIA UNICA DE TRASLADO
- TARJETA DE REGISTRO INDIVIDUAL DE TROPA (TRI)
- PRECINTO



**VIAS DE COMERCIALIZACION DE  
HACIENDA Y UNIDADES DE  
COMERCIALIZACION**

# UNIDADES DE COMERCIALIZACION PARA EL GANADO BOVINO

- Para Faena                    \$/Kilo de Peso Vivo  
  (por Ley N° 11.228)
  
- Para Invernada        \$/Cabeza o Bulto  
  \$/Kilo de Peso Vivo
  
- Para Cría                        \$/Cabeza o Bulto

# **VIAS DE COMERCIALIZACION DE HACIENDA**

- **Mercados Concentradores**
- **Remates Feria**
- **Venta Directa**
  - Con Consignatario
  - Sin Consignatario
- **Mercado de Reses Con Consignatario**



# VIAS DE COMERCIALIZACION AÑO 1995

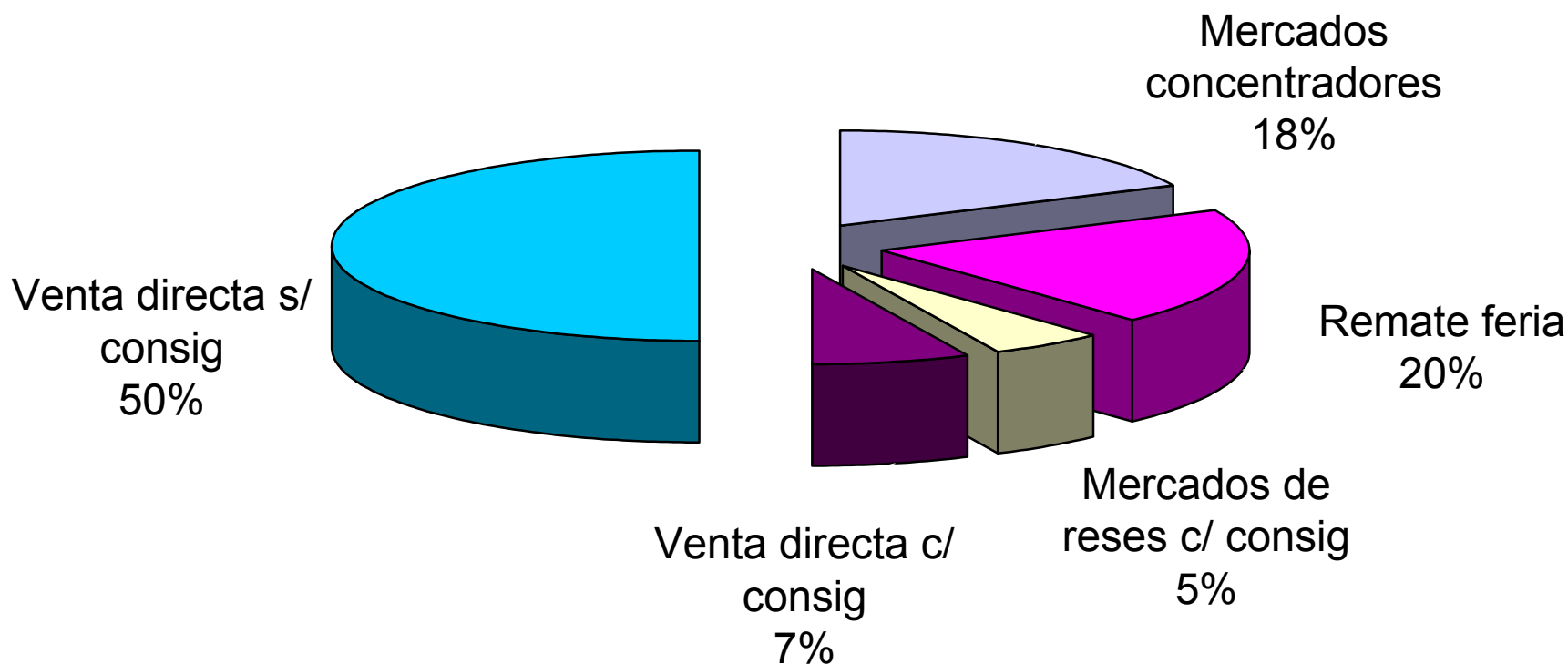

# VIAS DE COMERCIALIZACION AÑO 2008

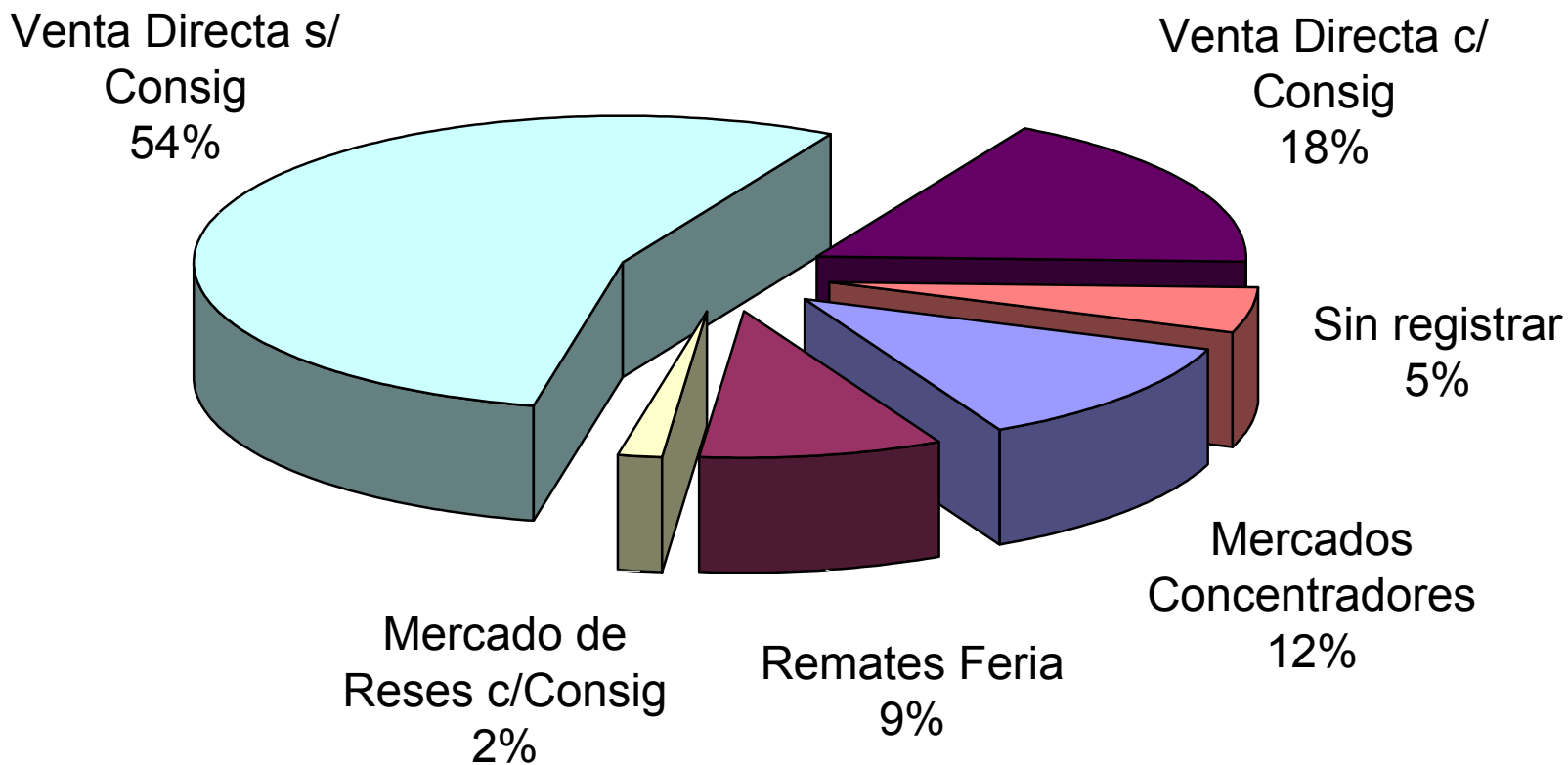

Fuente: ONCCA

# CONSIGNATARIOS

➤ 440 CASAS CONSIGNATARIAS



**MARTIN G. LALOR S.A.**

**P R Ó X I M O S R E M A T E S**

**PEHUAJO (BA)**  
MIÉRCOLES 7 de OCTUBRE

**RUFINO (SF)**  
JUEVES 29 de OCTUBRE

**ROBERTS**  
MIÉRCOLES 14 de OCTUBRE

**VENADO TUERTO**  
JUEVES 29 de OCTUBRE

**UNION (SL)**  
JUEVES 15 de OCTUBRE

**OCTUBRE 2009**

Consultar con anterioridad a las 10:00 hs. en el sitio web de la Cámara de Consignatarios de Ganado (CCG) o en el sitio web de la Cámara de Comercio de Rosario (CCR).

Av. Lisandro de la Torre 2406 - Capital. Tel.: 4878 - 3300 (líneas rot.)



# MERCADO DE LINIERS



12/08/2009

# MERCADO DE LINIERS



  
**PEDRO GENTA & CIA. SA.**  
CONSIGNATARIOS  
ALVARADO 444 - 2158 2158 - 2158  
TELÉFONO 4444 2158 5541 2158  
www.pedrogenta.com

12/08/2009

# MERCADO DE LINIERS



12/08/2009

# MERCADO DE LINIERS



12/08/2009

# MERCADO DE LINIERS



12/08/2009



# MERCADO DE LINIERS



12/08/2009

# CATEGORIAS DE VACUNOS QUE SE COMERCIALIZAN EN LINIERS

## NOVILLOS

Mestizos Esp.y Buenos	431/460
Mestizos Esp.y Buenos	461/490
Mestizos Esp.y Buenos	491/520
Mestizos Esp.y Buenos	+ 520

Regulares Livianos  
Regulares Pesados

Overos Negros	+ 500
Cruza Cebu	+ 440
Cruza Europea	h. 470

## NOVILLITOS

Esp.y Buenos Liviano s	300/350
Esp.y Buenos Medianos	351/390
Esp.y Buenos Pesados	391/430
Regulares	

## VAQUILLONAS

Esp.y Buenas Livianas	300/340
Esp.y Buenos Medianas	341/380
Esp.y Buenos Pesadas	381/420
Regulares	

## TERNEROS

### VACAS

Buenas  
Regulares  
Conserva. Buena  
Conserva. Inferior

### TOROS

Buenos  
Regulares

# REMATE - FERIA



# REMATE - FERIA



# REMATE - FERIA



# REMATE - FERIA



# REMATE - FERIA



# REMATE - FERIA





# REMATE - FERIA



# VENTA DIRECTA



# VENTA DIRECTA



# MERCADO DE RESES



# MERCADO DE RESES



# PRINCIPALES CARACTERISTICAS que permiten clasificar a un ANIMAL como "GORDO", "BUENO" ó "MALO".

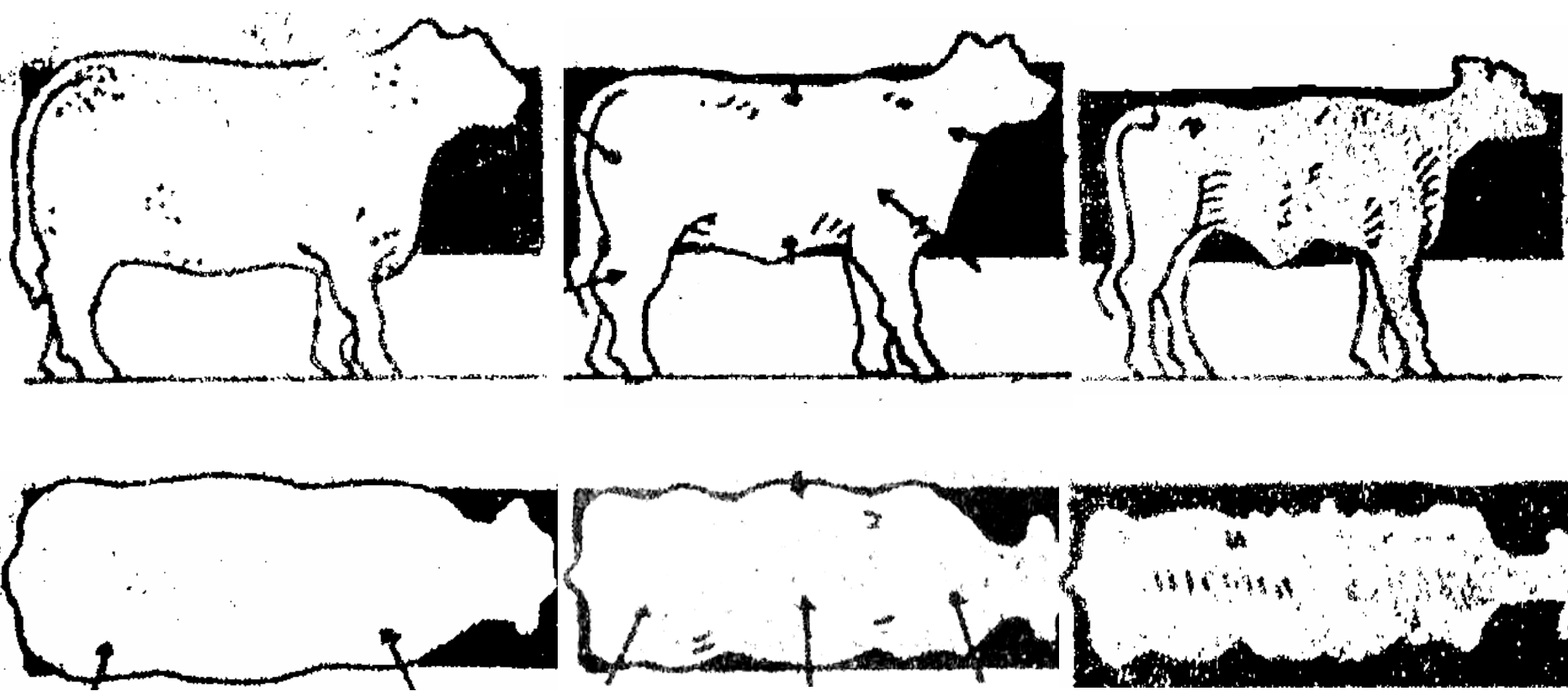

# DONDE OBSERVAR LA TERMINACION

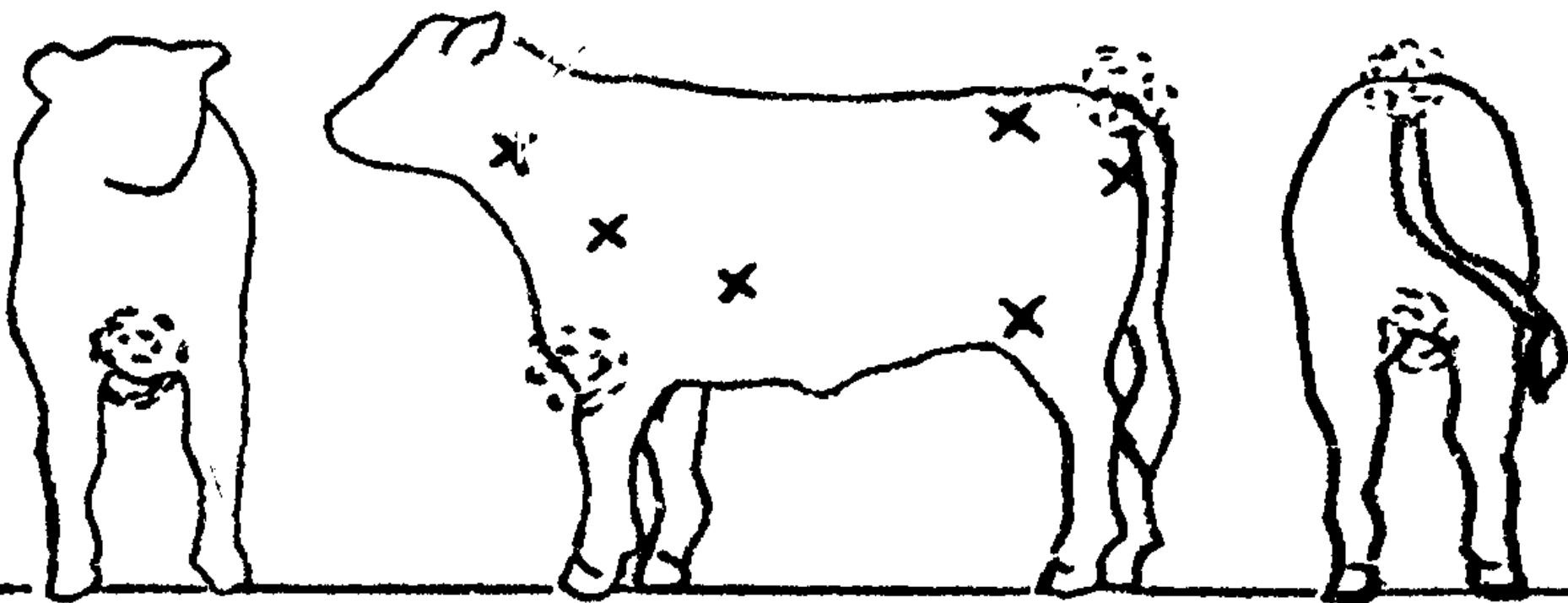







# DESBASTE

- **ES LA PÉRDIDA DE PESO QUE SUFRE UN ANIMAL POR ELIMINACIÓN DE MATERIA FECAL, URINARIA, TRANSPIRACIÓN Y/O MOVILIZACIÓN DE RESERVAS CORPORALES DEBIDO A ENCIERRE SIN COMIDA Y/O TRANSPORTE PARA COMERCIALIZACIÓN O TRASLADO.**
- **FACTORES QUE INFLUYEN EN LA CANTIDAD DE KILOS DE PESO PERDIDOS**
- **¿ES BUENO O ES MALO?**

# POSIBLE DESTINO DE LAS CATEGORIAS

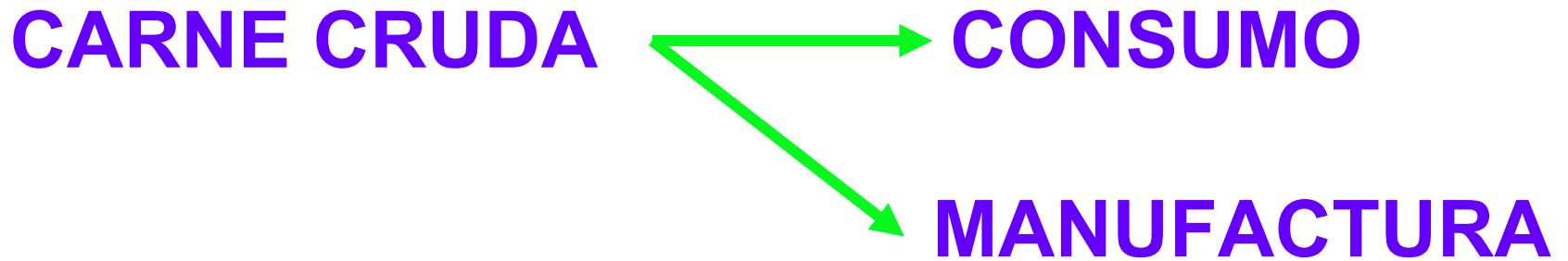

# PESO VIVO DE UN VACUNO Y SUS COMPONENTES

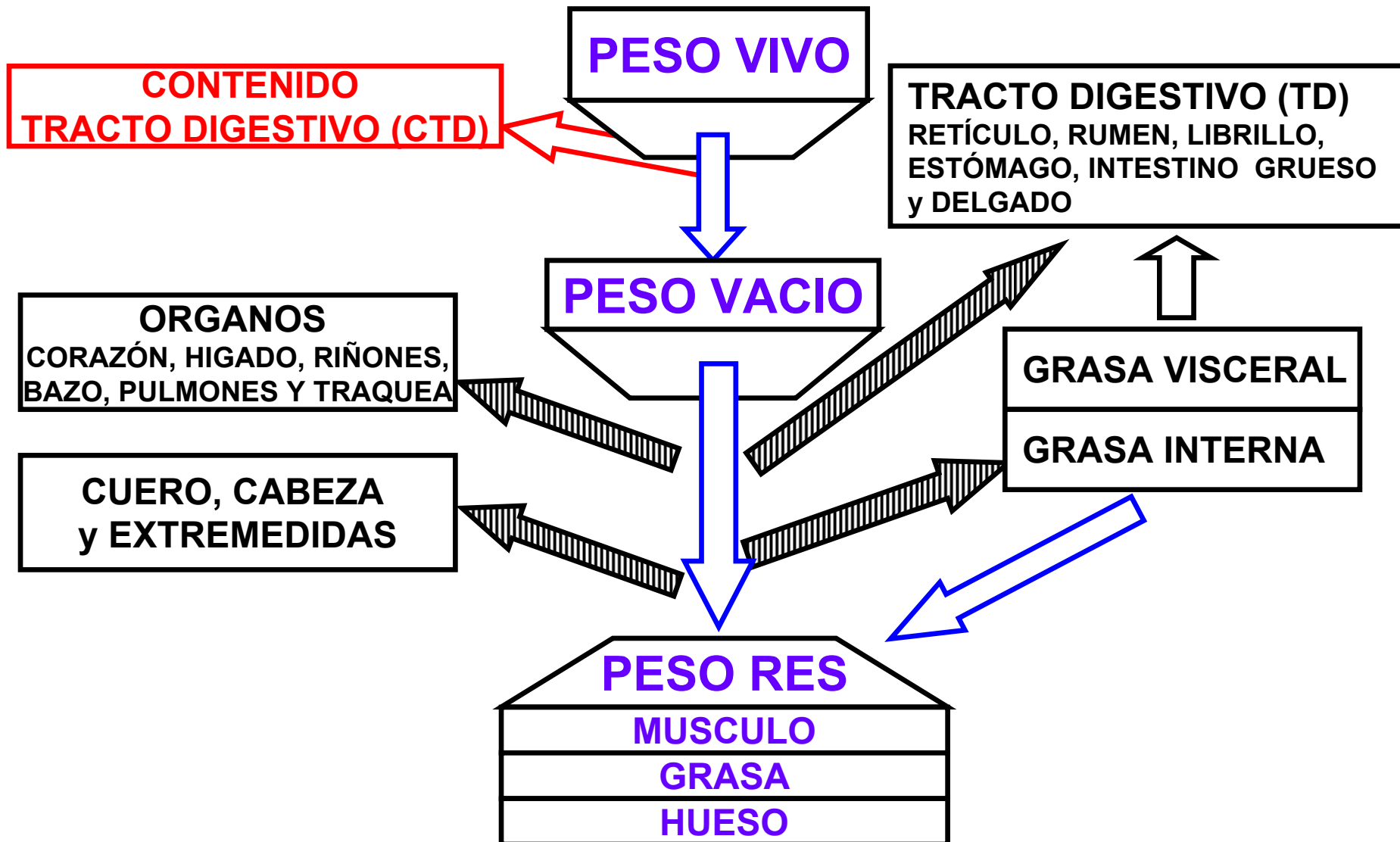

# FAENA



**RES**

**RECUPERO**

# HEMATOMAS EN LA RES



# POSIBLES CAMINOS POST – VENTA DE LA HACIENDA

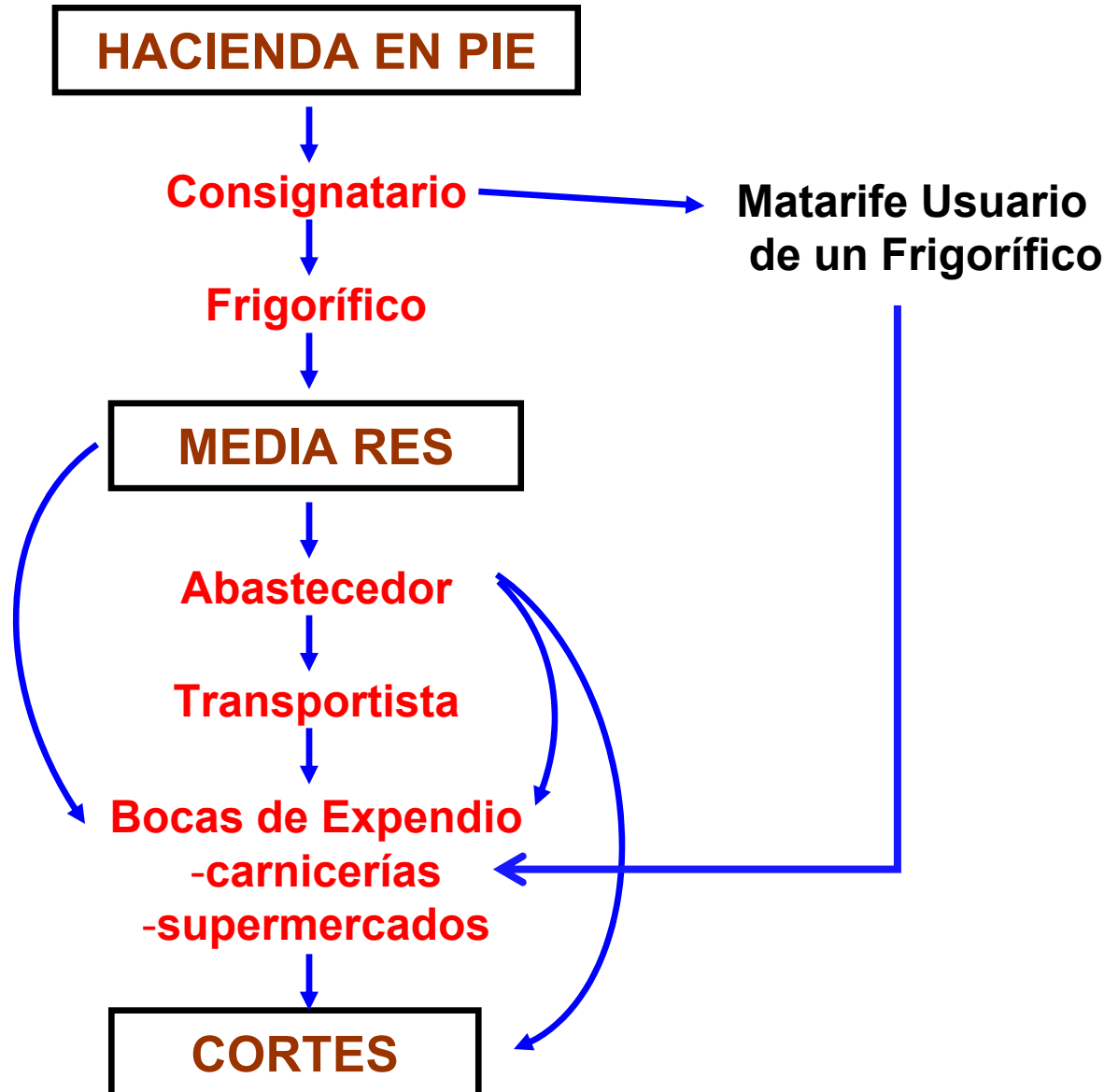

# RENDIMIENTO

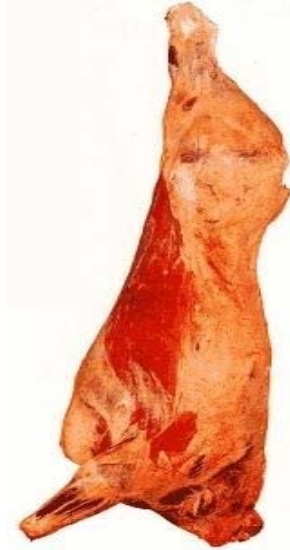

$$\text{RENDIMIENTO} = \frac{\quad}{\quad} \times 100 =$$







# RENDIMIENTO

- **FACTORES QUE MODIFICAN EL RENDIMIENTO**
- **RELACION ENTRE RENDIMIENTO y DESBASTE**

# PRINCIPALES CORTES VACUNOS

